



© Hervé Cohomer

Un projet transformant et innovant

LE HANDICAP, UN VECTEUR DE DÉVELOPPEMENT TERRITORIAL

Dossier de presse - novembre 2022

dans le cadre de l'évènement Les Accessibles - Le mois du handicap à Lorient Agglomération



Illustrations K&Kartoonstudio





LORIENT AGGLOMÉRATION INNOVE POUR LE HANDICAP

H.I.T. pour Handicap Innovation Territoire : un projet collaboratif porté par Lorient Agglomération ayant pour ambition de faire du handicap un levier d'innovation sociale et technologique au service des citoyens, tout en favorisant l'attractivité économique du territoire. L'objectif ? Assurer l'inclusion de tout citoyen en situation de handicap.



© Sonia Lorec, Lorient Agglomération



Faire de Lorient Agglomération un territoire inclusif de référence

Inédit en France, le projet HIT vise à structurer sur une période de 8 ans (2020-2027) un territoire inclusif de référence. Pour atteindre cet objectif, Lorient Agglomération, en collaboration étroite avec le Centre mutualiste de rééducation et réadaptation fonctionnelles de Kerpape et le centre d'innovation Biotech Santé Bretagne, pilote la mise en œuvre de 61 actions concrètes pour développer des solutions technologiques, de service ou organisationnelles innovantes. Celles-ci associent 37 partenaires avec un réseau de plus de 120 acteurs (collectivités, institutionnels, académiques, entreprises, associations, établissements de soin et citoyens).

L'inclusion à tous les niveaux

Il s'agit pour Lorient Agglomération de répondre aux besoins des personnes en situation de handicap afin d'assurer leur inclusion dans la vie du territoire à tous les niveaux : l'accès aux services publics, aux activités de loisirs ou professionnelles mais aussi leur implication dans la vie locale et citoyenne. L'effet transformant du projet HIT est attendu en local comme au national, sur l'ensemble du parcours de vie des personnes en situation de handicap.

Un projet novateur & ambitieux



Construire un territoire inclusif de référence

Favoriser l'inclusion de tout citoyen en situation de handicap pour garantir le plein exercice de sa citoyenneté



Favoriser l'handicapement

Transformer ses limitations en motivations et faire du handicap un atout pour le territoire



Développer et déployer de nouvelles solutions

Innover dans les technologies et services tout en développant de nouveaux modèles organisationnels et économiques afin d'améliorer le parcours de vie des personnes en situation de handicap

Chiffres clés du projet

37.
partenaires

61.
opérations

8 ans.
2020-2027

14M€.
budget global

UN PROJET DE TERRITOIRE NOVATEUR ET AMBITIEUX

L'ambition de « faire du handicap un atout pour le territoire » : c'est ainsi qu'est né le projet Handicap Innovation Territoire. Porté par une agglomération de plus de 200 000 habitants, le projet HIT fédère autour du parcours de vie du citoyen en situation de handicap les acteurs de la filière.



© Sonia Lorec, Lorient Agglomération



En centre de soin



À domicile



Dans la cité



Emploi & formation

Une approche centrée « usager »

De la phase de structuration à la réalisation complète du projet en passant par la participation active à la gouvernance, les personnes en situation de handicap sont au cœur du projet Handicap Innovation Territoire (HIT). Concrètement, des groupes de travail thématiques communs à la Commission Intercommunale d'Accessibilité (CIA) de Lorient Agglomération et aux instances consultatives du HIT se réunissent deux fois par an. Ces formats de travail permettent d'associer des usagers, représentants d'usagers et élus communaux dans un espace de partage commun. Ils ont pour objectif de faire des préconisations afin d'améliorer l'accessibilité du territoire, notamment par le biais d'innovations.

Construction d'une filière « handicap » structurée

Une innovation majeure du projet HIT est le déploiement d'une filière économique française du « handicap », aujourd'hui en plein essor mais peu structurée, via notamment la création du CoWork'HIT pour répondre aux attentes de ses acteurs. L'interview de plus de 70 entreprises françaises de la filière a confirmé la demande forte de disposer d'un interlocuteur unique, jusqu'alors inexistant, dans les étapes de conception, développement, expérimentation et commercialisation de leurs produits et services, et le besoin de mise en relation avec les usagers pour la validation en conditions réelles avant déploiement.

Continuité dans le parcours de santé

La e-Santé dont la télémédecine accompagne la mutation de notre système de santé via l'organisation du parcours et la prise en charge globale et continue de l'établissement de soins jusqu'au domicile. Par exemple, la mise en place d'un système d'information partagé de santé permettra un meilleur suivi des dossiers médicaux par les professionnels. Cette continuité sera soutenue par la mise en place d'un réseau de Care Managers, renforçant la coopération entre acteurs de la santé et du handicap. Le projet HIT cible par ailleurs l'amélioration et l'adaptation des pratiques des professionnels intervenants.



Si plus de 85% des personnes sondées sont globalement satisfaites de l'accompagnement humain et des aides techniques, de nombreux défis restent à relever. En effet, la vie quotidienne est jugée difficile pour 40% des personnes, notamment par rapport au sentiment d'insécurité et de vulnérabilité.

Étude de 2019 réalisée en phase d'appel à manifestation d'intérêt sur Lorient Agglomération



HIT, UN PROJET COLLABORATIF OPÉRATIONNEL

Lorient Agglomération, entourée par le centre mutualiste de rééducation et réadaptation fonctionnelles de Kerpape et le centre d'innovation Biotech Santé Bretagne, cofondateurs du projet, ainsi que par une quarantaine de partenaires de tous horizons, porte au niveau national comme à l'international, un modèle de territoire inclusif de référence.



© YvanZedda/Lorient Agglomération

Le projet Handicap Innovation Territoire fédère 37 partenaires, œuvrant à la réalisation de 61 opérations concrètes, dont la représentativité permet de couvrir l'ensemble des compétences et connaissances nécessaires à l'atteinte des objectifs du projet. Alors que les collectivités territoriales et institutions sont principalement impliquées dans le développement de la ville inclusive, les entreprises et les établissements de soins, au même titre que les centres d'innovations technologiques, développent les innovations techniques et servicielles au service de la filière du handicap. Les représentants d'utilisateurs et de la société civile ont un rôle transversal d'accompagnement de l'ensemble des travaux, afin que ces derniers répondent à leurs attentes et besoins. Les organismes de recherche et de formation sont quant-à-eux impliqués dans les actions de formation et d'accès à l'emploi, ainsi que dans le développement d'innovations technologiques.

LORIENT
AGGLOMÉRATION

Biotech & Santé
BRETAGNE

CENTRE MUTUALISTE DE
KERPAPE



5 objectifs opérationnels

- Développer une filière économique autour du handicap sur le territoire et à l'échelle nationale
- Structurer un centre unique d'innovations, d'expertises et de moyens au niveau national : le CoWork'HIT
- Fédérer et décloisonner l'ensemble des acteurs du territoire
- Expérimenter dans les espaces de vie réels de la personne en situation de handicap, lors de son parcours de soin ou de son projet de vie
- Mesurer l'impact socio-médico-économique, modéliser et diffuser dans toute la France et au-delà

Une alliance territoriale

Le projet HIT se déploie sur un territoire d'expérimentation, Lorient agglomération, avec deux alliances territoriales (Rennes Métropole et Brest Métropole) et un partenaire international, le Québec qui fait figure de référence en matière de ville inclusive (Université Laval).



LA CRÉATION DU COWORK'HIT

Un des objectifs majeurs du projet Handicap Innovation Territoire (HIT) consiste à déployer une filière économique française du handicap. La création du CoWork'HIT, véritable centre d'innovation, d'expertises et de ressources au service du handicap de niveau national, est un formidable levier pour répondre à cet objectif.



Aujourd'hui !

L'accélérateur de vos projets d'innovation

Société coopérative d'intérêt collectif bénéficiant d'une aide en investissement dans le cadre du projet HIT, le CoWork'HIT est un centre d'innovation, d'expertises et de moyens unique dans le champ du handicap, de renommée nationale et à terme internationale. Créé en 2021, il constitue donc un des axes majeurs du projet HIT, en capitalisant sur les innovations issues du projet et en structurant économiquement une filière aujourd'hui dispersée sur le territoire français. Il accompagne ainsi les porteurs de projets innovants sur le handicap « de l'idée au marché » sur des volets techniques, usages, réglementaires, marché et industrialisation.

Alors que le projet HIT se focalise sur les innovations proposées aujourd'hui par et pour le territoire régional, le CoWork'HIT poursuivra et amplifiera la dynamique territoriale au-delà des 8 ans du projet en travaillant sur les innovations de demain avec les acteurs de la filière.

Les co-investisseurs du CoWork'HIT : Banque des Territoires, opérateur pour le compte de l'État dans le cadre de France 2030, Lorient Agglomération, la Région Bretagne, Vv3 Bretagne, Ville de Plœmeur, CCI du Morbihan, Biotech Santé Bretagne, Université de Bretagne Sud, Crédit Mutuel Arkéa, Crédit Coopératif.

Après un an d'activité, le CoWork'HIT cumule déjà plus de 80 sollicitations d'accompagnement et près de 60 prestations engagées pour des acteurs diversifiés de la filière handicap, avec une répartition sur l'ensemble du territoire national, environ la moitié provenant de Bretagne (fédérations handi-sport, startups, PME et groupes, établissements sanitaires et médico-sociaux, collectivités, associations). Il porte avec ses partenaires le concours « Start-up&Handicaps », avec en 2022 161 candidatures reçues.

Plus d'infos sur :
www.coworkhit.com



55 DES 61 OPÉRATIONS EN COURS (1/2)

Depuis 2020, le projet Handicap Innovation Territoire est en phase opérationnelle et voit déjà se concrétiser de nombreuses actions améliorant le quotidien des personnes en situation de handicap tout au long de leur parcours de vie. Voici un bref aperçu des actions présentées lors de la journée d'ouverture « Les Accessibles ».

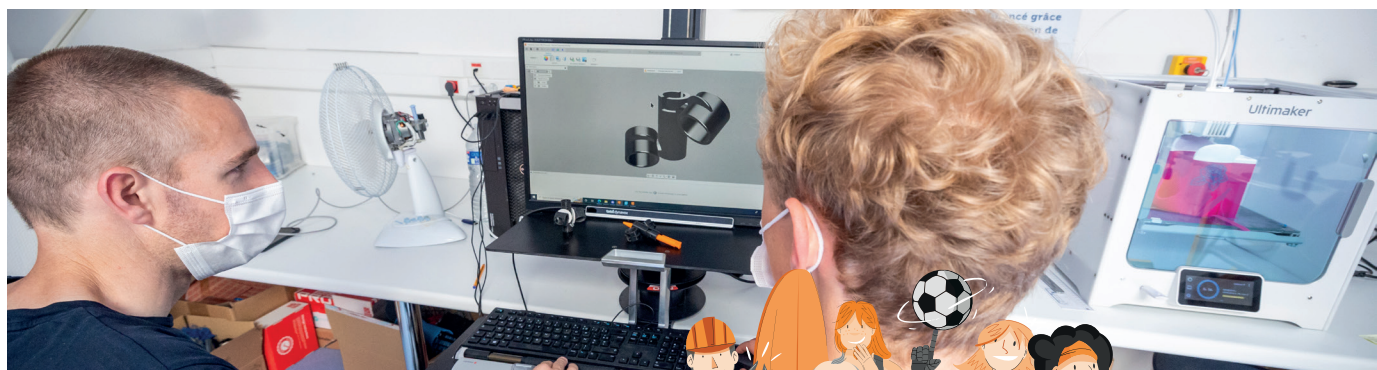

© N. Saint-Maur, Lorient Agglomération

L'impression 3D et aides techniques, de patient à acteur !

Entrez dans le mouvement des « makers » ! L'impression 3D, le réemploi et la transformation sont des techniques employées par les amateurs de « do it yourself » qui mettent leurs compétences au service du handicap. À partir d'une imprimante 3D, il est désormais possible de fabriquer des appareillages « faits maison » pouvant répondre à des besoins occasionnels tout en permettant aux personnes d'avoir facilement accès à des prothèses à prix abordable.

Depuis 2016, au centre mutualiste de rééducation de Kerpape, **le Rehab-Lab** accompagne les patients dans leur propre conception des aides techniques qu'ils peuvent personnaliser. Grâce à l'impression 3D, toutes les idées peuvent donner vie à des objets utiles au quotidien. Des aides techniques personnalisées qui améliorent l'autonomie et la qualité de vie des personnes en situation de handicap.

Au travers de démonstrateurs, découvrez le savoir-faire de **l'Institut Régional des Matériaux Avancés (IRMA)**, spécialiste de la fabrication additive nécessaire à la fabrication de ces aides techniques.

L'Université Bretagne Sud porte le projet de faire évoluer certains de ses enseignements de Bac+3 à Bac+5 pour répondre aux besoins des métiers de demain et innove en créant le premier Diplôme Universitaire Impression 3D. L'objectif de ce Diplôme d'Université est d'accompagner l'évolution des pratiques professionnelles des acteurs de la santé et du handicap en France.



La réalité virtuelle et augmentée au service d'un soin innovant

Les innovations technologiques, qui se développent de plus en plus dans le domaine du handicap, peuvent contribuer à l'évolution des pratiques professionnelles. De nouveaux modèles de soins sont amenés à être développés, associés à de nouveaux modèles sociaux, liées notamment à la place du patient de plus en plus acteur de son processus de soins. Les acteurs du projet Handicap Innovation Territoire, qui participent d'ores et déjà à ce changement, portent cette dynamique.

Le Pôle Saint-Hélier, centre de rééducation à Rennes et son living Lab ISAR permettent de développer des outils intelligents pour les personnes en situation de handicap centrés sur la place de l'utilisateur dans le projet. Sous la forme d'un atelier participatif, testez les jeux thérapeutiques basés sur des solutions RA/RV.

Expert de la réalité virtuelle, de la réalité augmentée et de la modélisation 3D depuis plus de vingt ans, l'entreprise **Artefacto** explore, dans le cadre du projet, la mise en place d'un service de scénarisation d'expériences immersives virtuelles et augmentées de formation et de rééducation.

55 DES 61 OPÉRATIONS EN COURS (2/2)

Médiathèques & jeux vidéo inclusifs !

Le jeu vidéo est probablement le média ayant connu le plus de croissance ces dernières années. Il reste malgré tout de nombreux obstacles lorsque l'on est porteur de handicap. Les consoles de jeux comme la Xbox de **Microsoft** disposent de paramètres d'accessibilité permettant d'adresser différentes situations notamment pour des personnes déficientes visuelles ou auditives. Encore faut-il que les jeux développés par les éditeurs en tiennent compte !

Il existe aujourd'hui des manettes adaptées pour les personnes porteuses de handicap moteurs mais elles présentent des inconvénients majeurs : elles sont très chères et chacune est adaptée au seul joueur auquel elle est destinée. C'est en partant de ce constat que Microsoft a décidé dans le cadre du projet HIT de travailler sur une solution permettant de mettre à disposition dans plusieurs **médiathèques du territoire** (Hennebont, Lanester, Lorient, Plœmeur, Quéven) un environnement ludique pouvant s'adapter à chaque visiteur. Le jeu vidéo est ici incontournable car il permet aux différents joueurs de se rencontrer, de passer un moment ensemble quelles que soient leurs capacités.

L'école inclusive : comment accompagner et outiller la communauté éducative

Depuis plus de 40 ans, le numérique est apparu dans les discours officiels sur l'école en France (Rouissi, 2017). La loi d'orientation du 8 juillet 2013 met en avant l'éducation numérique pour tous les élèves. Les arguments proposés par cette loi établissent un lien entre éducation numérique et éducation inclusive. Ces orientations sont reprises dans la loi du 26 juillet 2019 pour une école de la confiance.

L'écriture manuscrite est une compétence fondamentale qui permet à chaque enfant puis à chaque jeune adulte de développer ses capacités et de suivre une formation adaptée lui permettant d'accéder à un emploi et d'assurer son autonomie. Suite à ce constat, dans le cadre du projet Handicap Innovation Territoire, **Learn and Go** a décidé de poursuivre le développement d'une version adaptée de Kaligo pour permettre l'apprentissage de l'écriture pour les enfants à besoins spécifiques. L'Intelligence Artificielle appliquée dans Kaligo permet aux élèves de travailler de façon autonome et de fournir des rétroactions précises et rapides aux élèves sur leur tracé.

Lorient Agglomération, une référence nationale pour la valorisation des données d'accessibilité

Engagée dans cette démarche depuis plus de dix ans, **Lorient Agglomération** dispose aujourd'hui d'un modèle performant de recensement et de publication des données d'accessibilité sur la voirie, les bâtiments et les transports publics. Ce modèle repose notamment sur la mise à jour des informations par un référent dans chaque commune de l'Agglomération et leur intégration dans une application multimodale inclusive développée par Someware. La qualité de ces données a ainsi permis la mise en ligne d'un site internet qui permet de visualiser la cartographie de l'accessibilité des trottoirs et traversées du territoire et de calculer des itinéraires sur mesure pour 10 profils de gênes, handicaps ou la combinaison de ceux-ci. <http://lorient-agglo.handimap.org>

Fort de cette expertise dans ce domaine, le territoire a été choisi afin de définir une norme nationale de recueil des données d'accessibilité et de leur intégration dans des applications numériques tournées vers les usagers. Une application mobile est en cours de développement dans le cadre du projet HIT. Cet indicateur élaboré par Lorient Agglomération en partenariat avec le CEREMA définira même un indice d'accessibilité (voirie et bâtiments) qui pourra être utilisé par d'autres opérateurs comme Open Street Map. Ce projet très innovant prévoit même l'intégration des données d'accessibilité quant à des gênes temporaires, par exemple lors de l'organisation d'événements ou de travaux, comme l'application Waze pour la circulation.



« Les projets sélectionnés permettent d'expérimenter en conditions réelles des actions ou services innovants, avant une possible reproduction à grande échelle.

L'objectif du projet HIT est de faire du handicap un levier d'innovation sociale et technologique au service des citoyens, tout en favorisant l'attractivité économique du territoire. Si l'innovation est au cœur du projet, l'objectif est de mettre en œuvre des solutions pour tous les moments de la vie des personnes handicapées. HIT est construit autour de 7 axes qui vont de l'accès aux soins à la formation en passant par l'habitat, la mobilité ou encore les infrastructures de sports et de loisirs. » souligne Fabrice Vély, vice-président de Lorient Agglomération chargé de l'enseignement supérieur, de la recherche et de l'innovation et maire de Caudan.



LE PROJET HIT, LE FRUIT D'UNE HISTOIRE

L'économie de Lorient Agglomération est marquée par un nombre important d'emplois sur l'offre de soins et l'insertion des personnes porteuses d'un handicap. Ce contexte territorial est favorable au développement de la filière. Riche de ce constat, Lorient Agglomération a pour objectif avec le HIT de se positionner comme un territoire inclusif de référence, dont le rayonnement pourra faire émerger des initiatives similaires en France comme à l'étranger.

©FanchGaiwel/LorientAgglomération



50 ans de prise en compte du handicap sur le territoire

En ce qui concerne l'insertion des personnes en situation de handicap, le territoire a un temps d'avance, porté par une dynamique historique. Lorient Agglomération a été pionnière dans ses aménagements favorisant l'accessibilité des citoyens, avant la loi de 1975 sur l'intégration des personnes handicapées, et depuis 2009 au niveau de l'agglomération, la Commission Intercommunale d'Accessibilité (CIA) a un rôle très actif et engagé dans cet enjeu majeur de société.

Le deuxième atout est la présence sur son territoire d'un écosystème de structures qui travaillent déjà sur le handicap et l'innovation. C'est le cas du Centre mutualiste de rééducation et réadaptation fonctionnelles de Kerpape, de réputation nationale, qui dispose d'un ensemble de composantes intégrées favorisant l'innovation, comme par exemple le département innovation recherche.

Le rôle de la CIA

La Commission Intercommunale d'Accessibilité (CIA) rassemble les communes de l'Agglomération et plus de 30 associations ou organismes représentatifs, pour participer à un enjeu majeur de société : favoriser l'accessibilité universelle aux services publics, construire une société inclusive pour assurer le plein exercice de la citoyenneté et renforcer la place de l'usager au cœur de l'action publique.

La CIA est partie prenante de la gouvernance du projet HIT (30 associations d'usagers mobilisées et 8 citoyens intégrés, ainsi que les 25 communes) dans les instances consultatives du projet HIT et les 4 groupes de travail thématiques.

- **Juin 1975** : Loi d'orientation en faveur des personnes handicapées et l'accessibilité de la ville
 - **1977** : Création d'un service spécifique de transport PMR à la CTRL
 - **1987** : Championnat d'Europe handisport de basket en fauteuil roulant à Lorient
 - **1988** : Signature par la ville de Lorient de la charte « Ville et handicap »
 - **1989** : Création à la ville de Lorient de la délégation aux personnes handicapées
 - **1992** : Lorient nommée à un concours national pour sa politique en faveur des personnes handicapées
 - **1995** : Création d'un guichet unique (La passerelle) pour les personnes âgées et les personnes handicapées
 - **2008** : Premier établissement d'hébergement à obtenir le label Tourisme et Handicap
 - **2009** : Création de la commission intercommunale d'accessibilité (CIA) qui rassemble les 25 communes de l'Agglomération et les associations ou organismes représentant les personnes handicapées
 - **2018** : Création à l'Université de Bretagne Sud de la Chaire Maintien à domicile
- Lancement du concours Start-up et handicaps initié par la CCI du Morbihan et aujourd'hui organisé par le CoWork'HIT
- Le territoire lauréat de l'appel à manifestations d'intérêt «Territoires d'innovation»



UNE LABELLISATION « TERRITOIRES D'INNOVATION »

La mise en œuvre effective du projet Handicap Innovation Territoire (HIT) fait suite à un processus de plus de 3 ans à l'issue duquel Lorient Agglomération a été désignée lauréate du programme national « Territoires d'Innovation ». Les actions sont financées à hauteur de 6,6 millions d'euros au titre du volet Territoires d'innovation du plan de financement France 2030, opéré par la Banque des Territoires pour le compte de l'État. À cette somme viennent notamment s'ajouter des apports financiers de Lorient Agglomération (1,9M €) et de la Région Bretagne (1,4M €).



BANQUE des
TERRITOIRES
GROUPE CAISSE DES DÉPÔTS

Le plan d'investissement France 2030

- **Traduit une double ambition** : transformer durablement des secteurs clés de notre économie (énergie, automobile, aéronautique ou encore espace) par l'innovation technologique, et positionner la France non pas seulement en acteur, mais bien en leader du monde de demain. De la recherche fondamentale, à l'émergence d'une idée jusqu'à la production d'un produit ou service nouveau, France 2030 soutient tout le cycle de vie de l'innovation jusqu'à son industrialisation.

- **Est inédit par son ampleur** : 54 Md€ seront investis pour que nos entreprises, nos universités, nos organismes de recherche, réussissent pleinement leurs transitions dans ces filières stratégiques. L'enjeu : leur permettre de répondre de manière compétitive aux défis écologiques et d'attractivité du monde qui vient, et faire émerger les futurs leaders de nos filières d'excellence. France 2030 est défini par deux objectifs transversaux consistant à consacrer 50 % de ses dépenses à la décarbonation de l'économie, et 50% à des acteurs émergents, porteurs d'innovation sans dépenses défavorables à l'environnement (au sens du principe Do No Significant Harm).

- **Sera mis en œuvre collectivement** : pensé et déployé en concertation avec les acteurs économiques, académiques, locaux et européens pour en déterminer les orientations stratégiques et les actions phares. Les porteurs de projets sont invités à déposer leur dossier via des procédures ouvertes, exigeantes et sélectives pour bénéficier de l'accompagnement de l'Etat.

- **Est piloté par le Secrétariat général pour l'investissement** pour le compte du Premier ministre et mis en œuvre par l'Agence de la transition écologique (ADEME), l'Agence nationale de la recherche (ANR), la Banque publique d'investissement (Bpifrance) et la Banque des Territoires.

Plus d'informations sur : www.gouvernement.fr/secretariat-general-pour-l-investissement-sgpi

À propos de la Banque des Territoires

Créée en 2018, la Banque des Territoires est un des cinq métiers de la Caisse des Dépôts. Elle rassemble dans une même structure les expertises internes à destination des territoires. Porte d'entrée client unique, elle propose des solutions sur mesure de conseil et de financement en prêts et en investissement pour répondre aux besoins des collectivités locales, des organismes de logement social, des entreprises publiques locales et des professions juridiques. Elle s'adresse à tous les territoires, depuis les zones rurales jusqu'aux métropoles, avec l'ambition de lutter contre les inégalités sociales et les fractures territoriales. La Banque des Territoires est déployée dans les 16 directions régionales et les 37 implantations territoriales de la Caisse des Dépôts afin d'être mieux identifiée auprès de ses clients et au plus près d'eux.

Pour des territoires plus attractifs, inclusifs, durables et connectés.

www.banquedesterritoires.fr / @BanqueDesTerr

Un accompagnement de la Région Bretagne

Le projet HIT s'inscrit pleinement dans la stratégie régionale de recherche et d'innovation, avec l'identification « Handicap » et « Silver économie / Bien vieillir », c'est pourquoi la Région Bretagne a souhaité s'engager aux côtés de Lorient Agglomération pour accompagner ce projet stratégique pour le territoire. Un investisseur partenaire qui partage les valeurs coopératives fondamentales au service du handicap : humanisme, intérêt collectif, solidarité et partage.

UN PREMIER ÉVÈNEMENT GRAND PUBLIC

Dans le cadre du projet Handicap Innovation Territoire, Lorient Agglomération porte l'ambition de favoriser l'inclusion de tout citoyen en situation de handicap. Cette inclusion passe notamment par une meilleure connaissance et une plus grande sensibilisation des populations vis-à-vis du handicap.



En novembre 2022, le mois du handicap, organisé par Lorient Agglomération dans le cadre du projet Handicap Innovation Territoire (HIT), sera l'occasion de découvrir les nombreuses initiatives du territoire et d'aller à la rencontre des acteurs qui favorisent l'inclusion des personnes en situation de handicap.

Baptisé Les Accessibles, cet événement débutera le jeudi 3 novembre, par une journée d'ouverture au parc des expositions de Lanester de Lorient Agglomération. Un premier événement, mobilisant 80 acteurs, sur le handicap, l'innovation, l'inclusion et la construction du vivre ensemble, ouvert gratuitement à tous les publics, en situation de handicap ou non, ainsi qu'aux professionnels, qui mettra en lumière les actions menées dans le cadre du projet HIT mais aussi les initiatives portées par les acteurs du territoire.



Pour Fabrice Loher, président de Lorient Agglomération, maire de Lorient :

« Le mois du handicap est le premier événement qui permet de montrer au grand public tout l'intérêt du projet Handicap Innovation Territoire qui fédère sur le territoire les initiatives en matière d'inclusion des personnes en situation de handicap. Je suis particulièrement satisfait de l'implication de tous les acteurs dans la programmation des Accessibles qui révéleront tout le travail mené depuis le lancement de ce projet ».

Cette journée d'ouverture sera suivie par un mois de rendez-vous accessibles proposés par les forces vives du territoire et programmés autour de la semaine européenne pour l'emploi des personnes handicapées (du 15 au 21 novembre) qui intègre elle-même le Duoday (17 novembre).

La remise des prix du concours Start-up & Handicaps

La journée d'ouverture du 3 novembre se terminera par la remise des prix de la 3^{ème} édition du concours national « Start-up & Handicaps » organisée par le CoWork'HIT, centre d'innovation, d'expertises et de ressources au service du handicap. L'appel à candidature lancé en avril dernier a connu un large succès avec la candidature de 161 porteurs de projets qui développent des produits, services ou solutions innovantes dédiés au handicap et à la perte d'autonomie.

Le jury composé des représentants des différents partenaires de l'écosystème local et national du CoWork'HIT, s'est réuni pour désigner les 5 lauréats qui seront récompensés lors de la journée d'ouverture des Accessibles.



LES ACCESSIBLES : NOS PARTENAIRES



Créé en 1789, le Département est un échelon de proximité apprécié de nos concitoyens. Il existe un Conseil départemental par département. Celui-ci exerce les compétences qui lui sont confiées par la loi. Les élus se réunissent régulièrement afin de décider de la politique à mener dans leurs champs de compétences. Les services du Département se chargent ensuite de mettre en œuvre les décisions de l'assemblée. Celle-ci est composée de 42 conseillers départementaux élus pour six ans au suffrage universel direct par binômes homme-femme dans chacun des 21 cantons morbihannais.

L'action sociale représente environ 65 % des compétences et du budget du Département au travers de 4 grandes missions que sont :

- La petite enfance et la famille ;
- Les personnes en situation de handicap ;
- Les personnes en difficulté d'insertion ;
- Les personnes âgées ;

Viennent ensuite d'autres compétences départementales comme les collèges, les routes, la culture ou la solidarité territoriale (aide aux communes, environnement, sécurité, logement, sports, tourisme, aménagement numérique...).



Pour David Lappartient, Président du Conseil départemental du Morbihan :

« La 1^{ère} édition des Accessibles invite à rencontrer les acteurs du handicap et de l'innovation dans un contexte convivial et ludique. Cette démarche initiée par le projet Handicap Innovation Territoire (HIT) pour faire du territoire lorientais un territoire 100 % inclusif repose sur deux piliers incontournables. D'une part, l'innovation technologique et organisationnelle au service d'une meilleure compensation du handicap ; d'autre part, la coopération entre les différents acteurs pour que chacun d'eux soit au plus proche des besoins des usagers, c'est-à-dire là où il est le plus pertinent.

Le département accompagne fortement cette structuration et soutient naturellement l'ensemble des actions et des initiatives qui favorisent l'inclusion des personnes en situation de handicap. »

L'Assurance Maladie du Morbihan joue un rôle majeur dans la protection de la santé de plus de 700 000 Morbihannais, dans leur vie personnelle ou professionnelle. Afin de pouvoir protéger durablement la santé de chacun, à chaque étape de la vie, elle agit en proximité auprès de l'ensemble des acteurs, assurés, professionnels de santé, entreprises, institutionnels... Elle œuvre au quotidien pour garantir l'accès universel aux droits et permettre l'accès aux soins, pour accompagner chaque assuré dans la préservation de sa santé et pour améliorer en permanence l'efficacité du système.

Le handicap fait partie des priorités de l'Assurance Maladie. Il est au cœur :

- de ses valeurs de responsabilité, solidarité, sécurité et proximité,
- de ses missions de remboursements aux assurés, aides spécifiques, prise en charge d'appareillage, maintien dans l'emploi.

De nombreux dispositifs sont proposés aux assurés en situation de handicap :

- Remboursement des soins de santé
- Versement d'une pension d'invalidité
- L'accès aux soins : un accompagnement personnalisé est proposé en cas de difficulté pour se soigner.
- L'action sanitaire et sociale : des aides individuelles ciblées peuvent être demandées sur les dépenses causées par le handicap et pour financer le reste à charge.
- Le maintien dans l'emploi : des actions spécifiques sont déployées dans le domaine de la prévention de la désinsertion professionnelle. Le service médical et le service social de l'Assurance Maladie peuvent accompagner les assurés en cas de difficulté à la reprise professionnelle.

L'Assurance Maladie du Morbihan, acteur majeur du handicap sur le territoire, s'engage depuis de nombreuses années comme partenaire du Forum Handicap depuis sa 1^{ère} édition en 2013 et en soutenant le concours Start Up & Handicaps depuis 2017. Elle s'investit également auprès des associations œuvrant dans le domaine de la lutte contre la maladie, le handicap, la précarité et l'accès aux soins et travaille notamment avec l'APF France handicap.

FONDATEURS & CONSORTIUM, QUI SONT-ILS ?

Lorient Agglomération

Avec 25 communes et près de 207 000 habitants, Lorient Agglomération est la 3^{ème} agglomération de Bretagne après Rennes et Brest. Le territoire se distingue par l'engagement initié depuis les années 1970 pour favoriser la qualité de vie des personnes en situation de handicap, et plus largement pour favoriser l'inclusion de toutes les personnes. Lorient Agglomération assure le pilotage du projet « Handicap Innovation Territoire » (HIT). De nombreuses compétences exercées par Lorient Agglomération sont concernées au regard de l'accessibilité des personnes en situation de handicap : la mobilité, l'habitat, le tourisme, le numérique...

Le centre de rééducation de Kerpape

Implanté à Plomeur, le CMRRF de Kerpape (centre mutualiste de rééducation et réadaptation fonctionnelles) compte 400 patients en soins par jour et plus de 600 salariés. L'établissement regroupe un ensemble de composantes intégrées favorisant l'innovation : département innovation recherche, fonds de dotation, plateau technique spécialisé, plateau pédagogique, service d'insertion sociale et professionnelle, laboratoire d'électronique, etc. Outre le volet soins, le centre a initié une dynamique de collaboration avec le monde industriel et celui de la recherche au niveau national et international (communauté impression 3D, exosquelettes, partenariat Québec, etc.)

Le centre d'innovation Biotech Santé Bretagne

Biotech Santé Bretagne structure et anime les filières régionales des Biotechnologies et de la Santé. Il s'agit du centre de référence en matière d'innovation dans ces deux domaines pour 7 marchés identifiés : éco-industries, agro-industrie, alimentaire, cosmétique, biotech pharma, technologies médicales et e-santé.



À ce jour, l'écosystème du projet HIT réunit près de 120 acteurs. Au-delà des 37 membres du consortium (entreprises, académiques, structures de soins, etc.), on y retrouve près de 80 partenaires associés, notamment des institutions, des associations d'usagers en situation de handicap et des communes de Lorient Agglomération. En apportant leurs connaissances du terrain et des besoins des personnes en situation de handicap, ils contribuent de manière active et concrète aux opérations HIT (du développement au déploiement) et/ou aux instances consultatives.





handicap
innovation
territoire
Lorient Agglomération



Contact presse Lorient Agglomération :

Myriam Breton-Robin

02 90 74 73 68 – 06 01 19 30 08

mbretonrobin@agglo-orient.fr

<https://www.lorient-agglo.bzh/actualites/espace-presse/>



Suivez le projet sur
www.hit-orient.bzh



Morbihan

